



Dirección Regional de Educación Ayacucho
UNIDAD EJECUTORA 310 EDUCACIÓN UGEL - FAJARDO

"Año del Bicentenario del Perú: 200 Años de Independencia"

Resolución Directoral UGELF N° 0002-2021

Huancapi,

04 ENE 2021

Visto, la Orden de Proyección N° 002 -2021-GRA/GG-GRDS-UGELF-RH, Memorando N° 002-2021-GRA/GG-GRDS-DREA-UGELFAJ-RH, de fecha 04 de enero del 2021, informe N° 001-2020-GRA/GG-GRDS-DREA-UGELFAJ-AGI-BQD con expediente administrativo N° 2162395 de fecha 04 de enero del 2021, y demás documentos adjuntos en un anillado y tres (03) folios útiles;

CONSIDERANDO:

Que, es política de la Unidad de Gestión Educativa Local Fajardo, Unidad Ejecutora 310 Educación UGEL Fajardo, de la Dirección Regional de Educación, del Gobierno Regional de Ayacucho; garantizar el normal desarrollo de las acciones técnico pedagógico y administrativas en las diferentes Instituciones Educativas y Programas educativos de la jurisdicción para el presente año escolar 2021

Que, el Plan Operativo Institucional 2021 es un instrumento técnico normativo de gestión institucional que permite ejercer la función de Dirección y toma de decisiones en forma racional, coherente y oportuna en la implementación de actividades, proyectos y programas presupuestales, a fin de alcanzar los Objetivos Estratégicos Institucionales contenidos en el Plan Estratégico Institucional (PEI) 2016-2022 del Gobierno Regional de Ayacucho.

Estando, con proyección del especialista Administrativo I, Visado por el Jefe Personal(e), Director del Área de Gestión Institucional, Director de Sistema Administrativo II, autorizado por el despacho Directoral de esta Sede conforme a las atribuciones conferidas, con la Resolución Directoral Regional Sectorial N° 01269-2020-GRA/GOB-GG-GRDS-DREA-DIR.

De conformidad de la Ley N° 31084 Ley del Presupuesto del Sector Público para el Año Fiscal 2021, Directiva N° 002-2015-EF/50.01, Directiva para la programación anual del presupuesto del Sector Público, con una Perspectiva de Programación Multianual, Directiva N° 053-2018-CEPLAN/PCD, que aprueba la Guía para el Planteamiento Institucional, Resolución Ejecutiva Regional N° 124-2020-GRA/GR, Directiva para la Programación Multianual, Formulación, Seguimiento y Evaluación del Plan Operativo Institucional.

SE RESUELVE:

Artículo 1°.- APROBAR el Plan Operativo Institucional 2021 de la Unidad de Gestión Educativa Local, con un presupuesto que asciende a un total de Veintitrés Millones Novecientos Treinta y Siete Mil Setecientos Setenta y Dos con 00/100 Soles (S/. 23'937,772.00), en el Presupuesto Institucional de Apertura para el año fiscal 2021 con el siguiente detalle





PRESUPUESTO INSTITUCIONAL DE APERTURA -PIA 2021
(En nuevos soles)

UNIDAD EJECUTORA : 310 EDUCACION UGEL
FAJARDO

FUENTE FINANCIAMIENTO : 00 RECURSOS ORDINARIOS Y 09 RECURSOS
DIRECTAMENTE RECAUDADOS

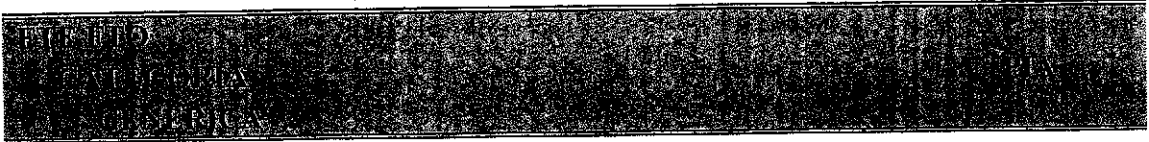

RECURSOS ORDINARIOS	23,912,772.00
5.GASTOS CORRIENTES	23,912,772.00
2.1.PERSONAL Y OBLIGACIONES SOCIALES	22,551,271.00
2.2.PENSIONES Y OTRAS PRESTACIONES SOCIALES	60,418.00
2.3.BIENES Y SERVICIOS	1,301,083.00
RECURSOS DIRECTAMENTE RECAUDADOS	25,000.00
5.GASTOS CORRIENTES	25,000.00
2.3.BIENES Y SERVICIOS	25,000.00

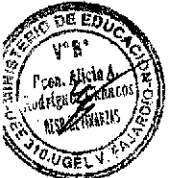

Artículo 2°.- MODIFICAR las veces necesarias de acuerdo a los reajustes del Presupuesto Institucional Modificado del año 2021 tal como se especifica en la directiva del CEPLAN.



Artículo 3°.- TRANSCRIBIR, la presente resolución a los diferentes órganos que integran la Unidad de Gestión Educativa Local de Fajardo, y a cada uno de los servidores y a las demás instancias para su conocimiento, con la formalidad de ley.

REGÍSTRESE, COMUNÍQUESE Y ARCHÍVESE;



Lic. HECTOR AUGUSTO FERIA MACIZO
DIRECTOR DE PROGRAMA SECTORIAL III
Unidad de Gestión Educativa Local - Fajardo

HAFM/DUGELF
HLLH/D-AGI
EJG/DSA-II
LYEM/E-ADM-I
AARCH/R.F
EACQ/R-NEXUS
PROYECTO N° 008-2021



PERÚ

Ministerio
de Educación



GOBIERNO REGIONAL DE AYACUCHO
DIRECCIÓN REGIONAL DE EDUCACION AYACUCHO
UNIDAD DE GESTIÓN EDUCATIVA LOCAL FAJARDO

PLAN OPERATIVO INSTITUCIONAL
2021



DIRECCIÓN DE GESTIÓN INSTITUCIONAL

OFICINA DE PLANIFICACIÓN

HUANCAPI, ENERO 2021



Plan Operativo Institucional 2021
Unidad de Gestión Educativa Local Fajardo



INDICE

I. Presentación.....	3
Base Legal.....	4
II. Lineamiento estratégicos.....	5
3.1. Declaración de política Institucional (PEI 2020-2024).....	5
3.2. Misión Institucional.....	6
3.3. Acciones estratégicas priorizados con objetivos estratégicos.....	7
III. Presupuesto Institucional Aprobado Por fuente de financiamiento.....	11
IV. Reporte del POI Anual (anexo B-5).....	12
V. Evaluación Semestral del indicador de cada Producto del Programa Presupuesto (Anexo B-10).....	24



Plan Operativo Institucional 2021 *Unidad de Gestión Educativa Local Fajardo*



I. PRESENTACION

El Plan Operativo Institucional (POI) 2021, es un instrumento técnico administrativo de importancia en toda institución y gestión pública, pues en ella se sintetizan en forma secuencial los objetivos, metas, actividades y estrategias que nos proponemos realizar durante el año 2021.

Para el cumplimiento de dichas actividades la UGEL 310 Fajardo cuenta con un presupuesto Inicial de Apertura 2021 asciende a la suma de Veintitrés millones novecientos treinta y siete y mil setecientos setenta y dos con 00/100 (S/. **23'937,772.00**)

El Área de Gestión Institucional, a través de la oficina de Planificación, de la UGEL Fajardo en concordancia con los lineamientos de Política Educativa Nacional y Regional, Proyecto Educativo Nacional, Proyecto Educativo Regional presentan el Plan Operativo Institucional Multianual 2021, a fin de establecer, la programación, ejecución, evaluación y control de las actividades orientadas a lograr los objetivos y metas propuestos durante los años 2021.

El presente Plan, tiene como finalidad orientar el desarrollo educativo de la jurisdicción de la UGEL Fajardo en el 2021; puesto que las actuales sociedades le dan gran importancia a la educación que perciben sus niños, niñas y jóvenes; convencidos que en el futuro ellos darán el bienestar individual y colectivo de su comunidad.

La ejecución y evaluación de las actividades propuestas, así como los objetivos y metas del presente plan coadyuvarán al logro de los objetivos propuestos por el Ministerio de Educación, Gobierno Regional, Dirección Regional Ayacucho y la Unidad de Gestión Educativa Local de Fajardo.



Plan Operativo Institucional 2021

Unidad de Gestión Educativa Local Fajardo



BASE LEGAL

- Constitución Política del Perú.
- Ley N° 29158, Ley Orgánica del Poder Ejecutivo.
- Ley N° 27867, Ley Orgánica de Gobiernos Regionales.
- Ley N° 27658, Ley Marco de Modernización de la Gestión del Estado.
- Ley N° 28044, Ley General de Educación.
- Decreto Legislativo N° 1088, Ley del Sistema Nacional de Planeamiento Estratégico y del Centro Nacional de Planeamiento Estratégico.
- Directiva N° 001-2018-EF/50.01, Directiva de Programación Multianual
- Decreto Supremo N° 056-2018-PCM que aprueba la Política General de Gobierno al 2021.
- Decreto legislativo N° 1432, Decreto Legislativo que modifica el Decreto Legislativo N° 1252, Decreto Legislativo que crea el Sistema Nacional de Programación Multianual y Gestión de Inversiones y deroga la LEY N° 7293, Ley del Sistema Nacional de Inversión Pública.
- Decreto legislativo N° 1439, decreto Legislativo del Sistema Nacional de Abastecimiento.
- Decreto legislativo N° 1440, Decreto Legislativo del Sistema Nacional de Presupuesto.
- Directiva N° 002-2015-EF/50.01, Directiva para la Programación y Formulación anual del Presupuesto del Sector Público, con una Perspectiva de programación multianual.
- Resolución de presidencia de consejo Directivo 053-2018-CEPLAN/PCD, que aprueba la Guía para el Planeamiento Institucional.
- Resolución Ejecutiva Regional 124-2020-GRA/GR, que aprueba la Directiva para la Programación Multianual, Formulación, Seguimiento y Evaluación del Plan Operativo institucional.
- Ley N° 31084 ley del Presupuesto de Sector Público para el Año fiscal 2021
- Ley N° 31085, ley de equilibrio Financiero del Presupuesto del Sector Público para el Año fiscal 2021



II. LINEAMIENTOS ESTRATEGICOS

2.1. DECLARACION DE POLITICA INSTITUCIONAL

Basado en la información y lineamientos que brinda el “Plan Bicentenario: El Perú hacia el 2021”, el “Documento Prospectivo: Ayacucho 2030” y el “Plan de Desarrollo Regional Concertado 2016-2021”, la Alta Dirección del Gobierno Regional de Ayacucho, establece la política institucional de mediano plazo de la siguiente manera:

Objetivo general:

Mejorar la calidad de vida de la población ayacuchana

Los lineamientos generales para alcanzar el objetivo General se dividen en 6 ejes prioritarios:

EJE 1: DERECHOS HUMANOS E INCLUSION SOCIAL

1. Afirmación de la identidad regional
2. Mejora de la calidad de vida de la población
3. Reducción de la pobreza

EJE 2: OPORTUNIDADES Y ACCESO A LOS SERVICIOS

1. Acceso universal a una educación pública de calidad
2. Acceso universal a los servicios de salud de calidad
3. Promoción de la igualdad de oportunidades sin discriminación

EJE 4: ECONOMIA DIVERSIFICADA Y COMPETITIVIDA

1. Diversificación productiva.
2. Promoción de la seguridad alimentaria en base a la agricultura familiar
3. Mejorar la competitividad de las principales cadenas productivas
4. Aprovechamiento sostenible de los recursos naturales. históricos y culturales

EJE 5: COHESION TERRITORIAL E INFRAESTRUCTURA

1. Mejora de la infraestructura social y productiva de la región

EJE 6: AMBIENTE, DIVERSIDAD BIOLOGICA Y GESTION DE RIESGO DE DESASTRES

1. Desarrollo sostenible ambiental
2. Gestión del riesgo de desastres



Plan Operativo Institucional 2021 *Unidad de Gestión Educativa Local Fajardo*



2.2. MISIÓN INSTITUCIONAL

La misión de la UGEL Fajardo es, brindar soporte técnico pedagógico, así como supervisar, y valorar la gestión de las Instituciones Educativas Públicas de Educación Básica y Centros de Educación Técnico-Productiva de la Provincia de Víctor Fajardo, garantizar la adecuada prestación del servicio educativo; y atender los requerimientos efectuados por la comunidad educativa, en el marco de la normativa del Sector Educación.

2.3. OBJETIVOS ESTRATÉGICOS REGIONALES

Los Objetivos Estratégicos Institucionales necesarios para alcanzar la Visión Regional son:

OEI 01. Mejorar la calidad de los servicios educativos en el departamento

OEI 08. Mejorar la gestión institucional

2.4. ACCIONES ESTRATEGICAS

AEI 01.01. Condiciones para el cumplimiento de horas lectivas normadas en las instituciones educativas

AEI 01.02. Implementación adecuada de currículo dirigido a docentes

AEI 01.03. Materiales educativos necesarios para el logro de los estándares de aprendizaje para estudiantes EBR

AEI 01.04 ampliación de la cobertura y el acceso a la educación de calidad de niños, niñas y adolescentes entre 3 a 16 años.

AEI. 03.03 Asistencia técnica integral para el empoderamiento económico y personal de la población femenina.

AEI 08.01. Fortalecimiento integral de capacidades de manera integral al personal administrativo del Gobierno Regional.

ORGANIZACIÓN INSTITUCIONAL

ESTRUCTURA ORGÁNICA

La estructura orgánica de la UGEL Fajardo, según a la Ordenanza Regional N° 022-2014-GRA/CR está conformado por:

ÓRGANO DE DIRECCIÓN



Plan Operativo Institucional 2021
Unidad de Gestión Educativa Local Fajardo



Dirección de la Unidad de Gestión Educativa Local Fajardo

ÓRGANO DE CONTROL

Área de Control Institucional

ÓRGANO DE APOYO

Área de Administración

ÓRGANOS DE LÍNEA

Área de Gestión Pedagógica

Área de Gestión Institucional

ÓRGANO DE PARTICIPACIÓN

Consejo Participativo Local de Educación.

ORGANIGRAMA

La estructura orgánica de la UGEL Fajardo, según a la Ordenanza Regional N° 022-2014-GRA/CR está conformado por:



Figura 1: Organigrama de la UGEL según Ordenanza Regional N° 022-2014-GRA/CR

FUNCIONES GENERALES

ÓRGANO DE DIRECCIÓN

El órgano de dirección está conformado por 03 equipos: Dirección, Oficina de Asesoría Legal y Trámite documentario.

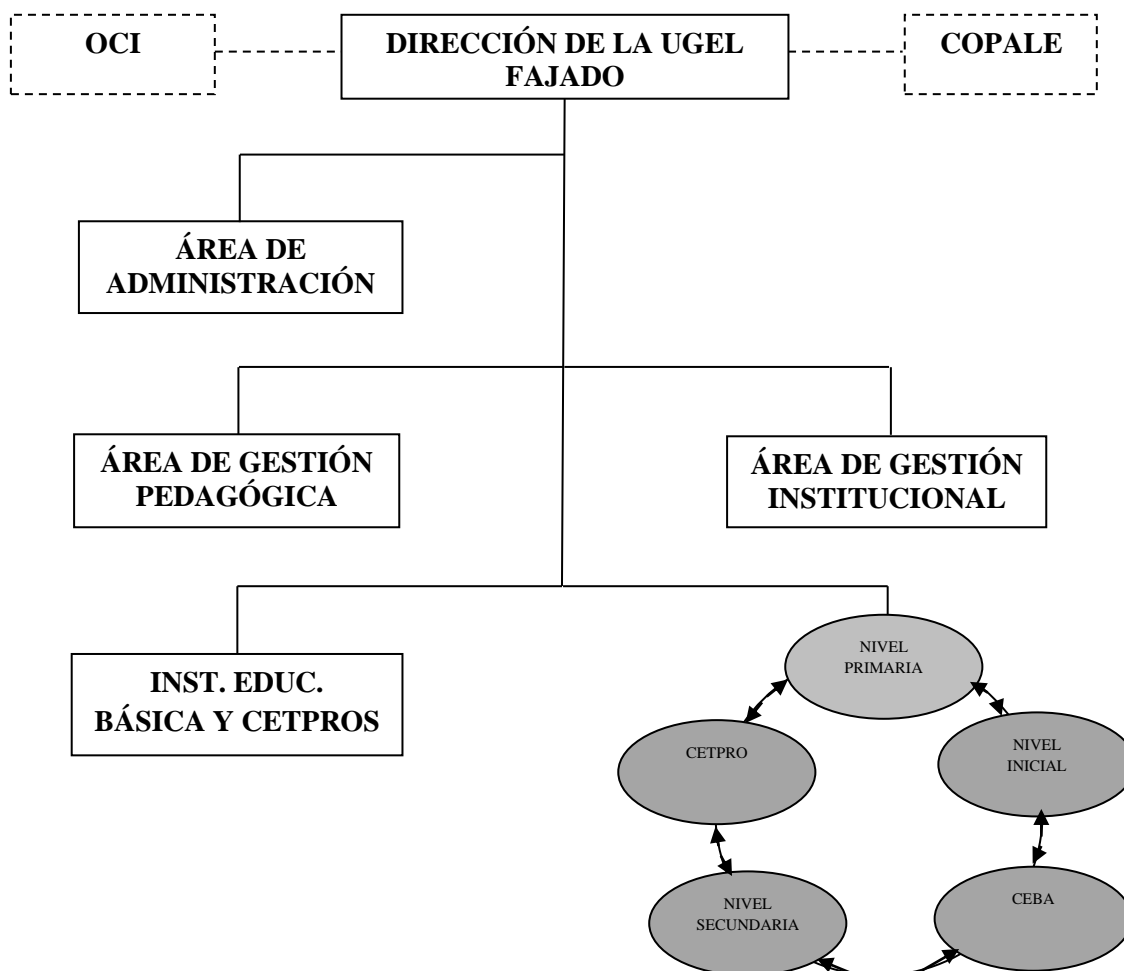
La dirección es el órgano principal de la UGEL Fajardo, presidido por el titular de la Unidad Ejecutora quien tiene facultad de promover, coordinar, adecuar, ejecutar y administrar la política educativa, cultural y recreacional del sector; dentro de su ámbito jurisdiccional teniendo en cuenta los planes de desarrollo institucional, normas y leyes.



Plan Operativo Institucional 2021

Unidad de Gestión Educativa Local Fajardo



Trámite documentario tiene como principal objetivo atender los requerimientos de los usuarios, con un trato amable y cordial.

Asesoría Jurídica brinda los servicios de asesorar, en asuntos de carácter jurídico legal, emitir opinión legal sobre los recursos de impugnación y absolver consultas de carácter jurídico legal formuladas por las dependencias de las instituciones y usuarios.

ÓRGANO DE CONTROL INSTITUCIONAL

Es responsable de programar, ejecutar y evaluar acciones de control administrativo, financiero, educativo e investigaciones en el ámbito de la jurisdicción de la UGEL Fajardo.

El objetivo del Órgano de Control Institucional es evaluar el grado de eficiencia y eficacia, como el económico en el marco de la transparencia; y el manejo de los recursos públicos y el desempeño de los servidores con respecto a las metas programadas de la institución.

ÓRGANO DE APOYO – ADMINISTRACIÓN

Es el encargado de la Administración y desarrollo del potencial humano y la administración financiera de bienes y servicios de la UGEL Fajardo.

Está conformado por la Oficina de Personal, Abastecimientos, Remuneraciones, Control Patrimonial, Contabilidad, Tesorería, Informática, Escalafón, Proyectos y servicios auxiliares (Conductor y Trabajadores de servicio).

Cuida el manejo de los recursos y la rendición de cuentas. Promueve la transparencia en los actos administrativos. Observa que el trato al público sea cordial y el servicio eficiente, eficaz y afectivo. Asimismo, deberá promover el desarrollo de capacidades en los servidores de la sede e instituciones educativas.

ÓRGANOS DE LÍNEA

Área de Gestión Pedagógica

Al ser un órgano de línea, cumple una de las funciones fundamentales de la razón de ser de la UGEL Fajardo a través de la capacitación, del monitoreo, la supervisión y evaluación técnico pedagógico, que realiza en las instituciones educativas, así como el acompañamiento a los docentes, promoviendo un clima institucional favorable acorde a las normas.

Es la encargada de monitorear y supervisar el rendimiento académico, desempeño laboral, así como programar y verificar el cumplimiento de las horas efectivas de clase y horas de libre disponibilidad, asimismo, propiciar el apoyo en las tareas escolares de los padres de familia. Además, deberá promover el desarrollo de capacidades en los docentes de las instituciones educativas.

Monitorear y asesorar la aplicación del Diseño Curricular Nacional respetando las diferencias culturales y cuidado del medio ambiente. Impulsar y fortalecer los procesos de gestión educativa en las Instituciones Educativas, en marco de la descentralización.



Plan Operativo Institucional 2021 *Unidad de Gestión Educativa Local Fajardo*



Integrado por especialistas en Educación de los diferentes niveles y modalidades educativas, Asistente en Educación y Cultura.

Área de Gestión Institucional

Responsable de planificar, organizar, dirigir y evaluar los asuntos relacionados a la formulación de planes estratégicos y presupuesto de la UGEL Fajardo, así como aspectos de gestión, fortalecimiento institucional y estadístico.

ÓRGANOS DE PARTICIPACIÓN

El Consejo Participativo Local de Educación es un órgano de Participación, Concertación y Vigilancia, que contribuye a la modernización de la Gestión Educativa en el ámbito de la UGEL Fajardo.

Como organización que representa a la sociedad civil, genera mecanismos para que se produzcan las relaciones intersectoriales e integubernamentales con la finalidad de orientar todos los objetivos y metas de las políticas educativas locales, regionales y nacionales.

La sociedad civil, además de asumir un rol vigilante, asume el rol de coordinación, cooperación y colaboración generando soporte a la gestión educativa que contribuya al logro de los aprendizajes.

III.MARCO PRESUPUESTAL

El marco presupuestal asignado por la Unidad Ejecutora 310 Educación UGEL Víctor Fajardo para el Ejercicio Fiscal 2021 asciende a la suma de Veintitrés millones novecientos treinta y siete y mil setecientos setenta y dos con 00/100 (S/. **23'937772.00**), con el siguiente detalle:



Plan Operativo Institucional 2021
Unidad de Gestion Educativa Local Fajardo



PRESUPUESTO INSTITUCIONAL DE APERTURA -PIA 2021

(En nuevos soles)

UNIDAD EJECUTORA : 310 EDUCACION UGEL FAJARDO
FUENTE FINANCIAMIENTO : 00 RECURSOS ORDINARIOS Y 09 RECURSOS DIRECTAMENTE RECAUDADOS

FTE FTO	PIA
CATEGORIA	
GENERICA	
RECURSOS ORDINARIOS	23,912,772.00
5.GASTOS CORRIENTES	23,912,772.00
2.1.PERSONAL Y OBLIGACIONES SOCIALES	22,551,271.00
2.2.PENSIONES Y OTRAS PRESTACIONES SOCIALES	60,418.00
2.3.BIENES Y SERVICIOS	1,301,083.00
RECURSOS DIRECTAMENTE RECAUDADOS	25,000.00
5.GASTOS CORRIENTES	25,000.00
2.3.BIENES Y SERVICIOS	25,000.00
TOTAL PIA GASTOS	23,937,772.00

IV.PROGRAMACIÓN DE ACTIVIDADES OPERATIVAS

Las actividades operativas están de acuerdo a la Directiva de programación, Formulación, seguimiento y evaluación del Plan Operativo Institucional aprobada en marzo del 2021. (ANEXO B-4)

ANEXO B-10

EVALUACION SEMESTRAL DEL INDICADOR DE CADA PRODUCTO DEL PROGRAMA PRESUPUESTAL

Pliego: 444 GOBIERNO REGIONAL DE AYACUCHO

Unidad Ejecutora: 310 UGEL VICTOR FAJARDO

OEI / PP / AEI (Producto) / Indicador	Descripción del Indicador			Linea de Base		Valor Proyectado para el año 2021	Logro Alcanzado- proyectado		Unidad Orgánica Responsable del Indicador
	Descripción	Nombre	Formula	Unidad de Medida	Año		Valor	1er Semestre	
OEI. 01: MEJORAR LA CALIDAD DE LOS SERVICIOS EDUCATIVOS EN EL DEPARTAMENTO DE AYACUCHO									
Programa 0090 LOGROS DE APRENDIZAJE DE ESTUDIANTES DE LA EDUCACIÓN BÁSICA REGULAR									
AEI 01.01: CONDICIONES PARA EL CUMPLIMIENTO DE HORAS LECTIVAS NORMADAS EN LAS INSTITUCIONES EDUCATIVAS									
Producto: 3000385. Instituciones educativas con condiciones para el cumplimiento de horas lectivas normadas									
1. Porcentaje de Instituciones Educativas Públicas que reúnen las condiciones para el cumplimiento de las horas lectivas reglamentarias	II.EE. que cumplen con las horas lectivas normadas	II.EE. que cumplen con las horas lectivas / Total de II.EE.	Institución Educativa	2019	100.00%	100.00%			AGP
Porcentaje de estudiantes 2° año de secundaria con nivel satisfactoria en comprensión en comprensión de lectora	IIEE focalizadas para la ECE	IIEE con nivel satisfactorio/IIEE evaluadas	Institución Educativa	2019	6.20%	10.20%			AGP
Porcentaje de estudiantes de 2° año de secundaria con nivel satisfactorio en matemática	IIEE focalizadas para la ECE	IIEE con nivel satisfactorio/IIEE evaluadas	Institución Educativa	2019	14.10%	18.10%			AGP
Porcentaje de estudiantes de 2° año de secundaria con nivel satisfactorio en Ciencia y tecnología	IIEE focalizadas para la ECE	IIEE con nivel satisfactorio/IIEE evaluadas	Institución Educativa	2019	6.80%	10.80%			AGP
AEI.01.09 INFRAESTRUCTURA Y EQUIPAMIENTO ADECUADOS PARA LOS ESTUDIANTES DE LAS INSTITUCIONES EDUCATIVAS									

OEI / PP / AEI (Producto) / Indicador	Descripción del Indicador			Linea de Base		Valor Proyectado para el año 2021	Logro Alcanzado- proyectado		Unidad Orgánica Responsable del Indicador
	Descripción	Nombre	Formula	Unidad de Medida	Año		Valor	1er Semestre	
1. Porcentaje de Instituciones Educativas Públicas que cuentan con servicios básicos	II.EE. que cuentan con SSBB	II.EE. Con SSBB / Total de II.EE.	Institución Educativa	2019	95.00%	98.00%			AGP
2. Porcentaje de locales escolares con aulas en buen estado.	Locales Escolares con aulas en buen estado	Locales escolares con aulas en buen estado / Total de Locales Escolares	Locales escolares	2019	100.00%	100.00%			AGI
3. Porcentaje de locales escolares públicos con servicios higiénicos en buen estado	Locales Escolares con servicios higiénicos en buen estado	Locales escolares con servicios higiénicos en buen estado / Total de Locales Escolares	Locales escolares	2019	100.00%	100.00%			AGP
AEI 01.03: MATERIALES EDUCATIVOS NECESARIOS PARA EL LOGRO DE LOS ESTÁNDARES DE APRENDIZAJE PARA ESTUDIANTES DE EBR									
Producto:3000387 Dotacion de material y recursos educativos para estudiantes de Educacion									
1. Porcentaje de Instituciones educativas públicas cuyas aulas reciben material educativo	II.EE. cuyos estudiantes usan frecuentemente los cuadernos de trabajo	II.EE. cuyos estudiantes usan los cuadernos de trabajo / Total de IIEE	Institución Educativa	2019	100.00%	100.00%			AGP
1. Porcentaje de Instituciones educativas públicas cuyos estudiantes usan frecuentemente los cuadernos de trabajo de 4 y 5 años en inicial.	II.EE. cuyos estudiantes usan frecuentemente los cuadernos de trabajo de 4 y 5 años en inicial	II.EE. cuyos estudiantes usan los cuadernos de trabajo de 4 y 5 años en inicial / Total de II.EE.	Institución Educativa	2019	70.00%	85.00%			AGP
2. Porcentaje de Instituciones educativas públicas cuyos estudiantes usan frecuentemente los cuadernos de trabajo de 1° y 2° grado de primaria	II.EE. cuyos estudiantes usan frecuentemente los cuadernos de trabajo de 1 y 2 grado en primaria	II.EE. cuyos estudiantes usan los cuadernos de trabajo de 1 y 2 grado en primaria / Total de II.EE.	Institución Educativa	2019	70.00%	85.00%			AGP
3. Porcentaje de Instituciones educativas públicas cuyos estudiantes usan frecuentemente los cuadernos de trabajo de 2° grado de secundaria.	II.EE. cuyos estudiantes usan frecuentemente los cuadernos de trabajo de 2° grado en secundaria	II.EE. cuyos estudiantes usan los cuadernos de trabajo de 2 grado en secundaria / Total de II.EE.	Institución Educativa	2019	70.00%	85.00%			AGP
Programa 0106 INCLUSIÓN DE NIÑOS, NIÑAS Y JÓVENES CON DISCAPACIDAD EN LA EDUCACIÓN BÁSICA									

OEI / PP / AEI (Producto) / Indicador	Descripción del Indicador			Linea de Base		Valor Proyectado para el año 2021	Logro Alcanzado- proyectado		Unidad Orgánica Responsable del Indicador
	Descripción	Nombre	Formula	Unidad de Medida	Año		Valor	1er Semestre	
AEI.01.07 SERVICIOS DE EDUCACIÓN BÁSICA PARA LOS NIÑOS; NIÑAS; ADOLESCENTES Y JÓVENES CON DISCAPACIDAD DE 0-29 AÑOS									
Producto: 3000789 Instituciones educativas emplean material educativo, equipamiento y mobiliario.									
1. Porcentaje de instituciones inclusivas públicas de educación básica especial que cuentan con material educativo, equipamiento o mobiliario adaptado y/o específico	II.EE. Inclusivas de EBR que cuentan con material educativo, equipamiento o mobiliario adaptado	II.EE Inclusivas de EBR cuentan con material educativo, equipamiento o mobiliario adaptado / Total de II.EE EBR Inclusivas	Institucion Inclusiva de EBR	2019		20.00%			AGP
Producto: 3000790 Personal contratado oportunamente									
1. Porcentaje de profesionales contratados antes del inicio del año escolar en los servicios EBE	Profesionales contratados antes del inicio de clase en los servicios EBE	Profesionales contratados antes del inicio de clase en los servicios EBE / Total de profesionales	Profesionales contratados	2019		100.00%			AGP
Producto: 3000792 Locales con condiciones físicas adecuadas									
1. Porcentaje de locales de instituciones educativas inclusivas públicas que mejoran sus condiciones de accesibilidad para brindar el servicio educativo a ECD	II.EE.Inclusivas que mejoran sus condiciones de accesibilidad a ECD	II.EE.Inclusivas que mejoran sus condiciones de accesibilidad a ECD / Total de II.EE.	Institución Educativa Inclusiva	2019		100.00%			AGP
2. Porcentaje de locales de servicios EBE públicos que mejoran sus condiciones de accesibilidad para brindar el servicio educativo a ECD	Locales de servicios EBE que mejoran sus condiciones de accesibilidad ECD	Locales EBE que mejoran sus condiciones de accesibilidad a ECD / Total de Locales de EBE	Local de servicio EBE	2019		100.00%			AGP
Proucto: 3000793 Familias involucradas en el proceso educativo.									
1. Porcentaje de familias de ECD en IIEE Inclusivas públicas atendidas por el SAANEE que reciben asistencia para el desarrollo del proceso educativo de sus hijos	Familias de ECD en II.EE. Inclusivas atendidas por el SAANNE	Familias de ECD en II.EE. Inclusivas atendidas por el SAANNE / Total de familias de ECD	Familias	2019		30.00%			AGP
2. Porcentaje de familias de ECD en servicios EBE públicos reciben asistencia para el desarrollo del proceso educativo de sus hijos	Familias de ECD en EBE reciben asistencia par el mejor desarrollo de sus hijos	Familias de ECD en EBE reciben asistencia / Total de familias de ECD	Familias	2019		80.00%			AGP
Programa 1002 Productos especificos para la reduccion de la violencia contra la mujer									

OEI / PP / AEI (Producto) / Indicador	Descripción del Indicador			Linea de Base		Valor Proyectado para el año 2021	Logro Alcanzado- proyectado		Unidad Orgánica Responsable del Indicador
	Descripción	Nombre	Formula	Unidad de Medida	Año		Valor	1er Semestre	
AEI.03.01 SERVICIO DE PREVENCIÓN Y ASISTENCIA INTEGRAL EN MATERIA DE VIOLENCIA FAMILIAR Y SEXUAL PARA LA POBLACIÓN FEMENINA									
Producto: 3000903 Estudiantes de inicial primaria y secundaia vivencian experencia de aprendizaje para el desarrollo									
1. Porcentaje de instituciones focalizadas para atencion y asitencia en el marco de convivencia	II.EE. Focalizadas	II.EE focalizadas visitadas/ total de IIEE focalizadas	Institucion Focalizada	2019		100.00%			AGP

Nota: OEI = Objetivo Específico Institucional; PP = Programa Presupuestal; AEI = Acción Estratégica Institucional.

Periodo PEI : 2020 - 2024
Nivel de Gobierno : R - GOBIERNOS REGIONALES
Sector : 99 - GOBIERNOS REGIONALES
Pliego : 444 - GOBIERNO REGIONAL DEL
Unidad Ejecutora : 001378 - GOB. REG. AYACUCHO -
Centro de Costo: 01.01 - DIRECCION DE LA UGEL-

OEI.08 MEJORAR LA GESTIÓN INSTITUCIONAL																		
AEI.08.01 FORTALECIMIENTO INTEGRAL DE LA CAPACIDAD OPERATIVA DE LOS ÓRGANOS ESTRUCTURADOS DEL GOBIERNO REGIONAL																		
COD.	Actividad Operativa / Inversiones	Ubigeo	U.M.	Prioridad	Meta	PROGRAMACION												Total Anual
						1	2	3	4	5	6	7	8	9	10	11	12	
AOI00137800183	CONTRATACIÓN Y PAGO OPORTUNO DEL PERSONAL QUE LABORA EN EL ÁREA DE DIRECCIÓN	051001 : HUANCAPÍ	137 : PLANILLA	2 : Alta	Físico	1	1	1	1	1	1	1	1	1	1	1	12	
					Financiero S/.	5,000	4,500	4,500	4,500	4,500	4,500	6,000	4,500	4,500	4,500	4,500	8,500	60,000
AOI00137800184	EVALUACIÓN DE EXPEDIENTES DE PROCESOS ADMINISTRATIVOS DISCIPLINARIOS DEL PERSONAL ADMINISTRATIVO (CONTRATO DE UN ESPECIALISTA EN PROCESOS DISCIPLINARIOS)	051001 : HUANCAPÍ	137 : PLANILLA	2 : Alta	Físico	1	1	1	1	1	1	1	1	1	1	1	12	
					Financiero S/.	2,674	2,674	2,674	2,674	2,674	2,674	2,974	2,674	2,674	2,674	2,674	2,974	32,690
AOI00137800188	REPRESENTACIÓN Y ASISTENCIA EN COMISIONES MULTISECTORIALES Y O EVENTOS NACIONALES REGIONALES Y LOCALES	051001 : HUANCAPÍ	250 : PARTICIPACION	3 : Media	Físico	0	1	0	0	1	0	0	1	0	0	1	4	
					Financiero S/.	0	480	0	0	480	0	0	0	260	0	0	0	1,220
AOI00137800189	ADQUISICION DE MATERIALES DE OFICINA Y LIMPIEZA PARA EL CUMPLIMIENTO DE LABORES ADMINISTRATIVAS DEL PERSONAL DEL AREA DE DIRECCION	051001 : HUANCAPÍ	051 : EXPEDIENTE	3 : Media	Físico	0	0	1	1	0	0	0	0	0	0	0	2	
					Financiero S/.	0	0	3,000	1,000	0	0	0	0	0	0	0	0	4,000
AOI00137800190	PARTICIPACIÓN Y ASISTENCIA A LOS TALLERES Y REUNIONES CONVOCADOS POR LA DREA Y GRA	051001 : HUANCAPÍ	250 : PARTICIPACION	3 : Media	Físico	0	1	1	1	1	1	1	1	1	1	1	11	
					Financiero S/.	0	360	720	720	720	0	0	0	0	0	0	0	2,520
AOI00137800191	PARTICIPACIÓN Y ASISTENCIA A LOS TALLERES Y REUNIONES CONVOCADOS POR EL MINEDU	051001 : HUANCAPÍ	250 : PARTICIPACION	3 : Media	Físico	0	0	1	0	1	0	1	0	0	0	1	0	4
					Financiero S/.	0	0	680	0	680	0	0	0	0	0	0	0	1,360
AOI00137800192	SUPERVISION Y MONITOREO A LAS INSTITUCIONES EDUCATIVAS DE LA JURISDICCION	051001 : HUANCAPÍ	115 : VISITA	3 : Media	Físico	0	0	1	1	1	1	1	1	1	1	1	10	
					Financiero S/.	0	0	160	240	240	160	100	0	0	0	0	0	900

Periodo PEI : 2020 - 2024
Nivel de Gobierno : R - GOBIERNOS REGIONALES
Sector : 99 - GOBIERNOS REGIONALES
Pliego : 444 - GOBIERNO REGIONAL DEL
Unidad Ejecutora : 001378 - GOB. REG. AYACUCHO -
Centro de Costo: 01.01 - DIRECCION DE LA UGEL-ASESORIA LEGAL

OEI.08 MEJORAR LA GESTIÓN INSTITUCIONAL																		
AEI.08.05 SIMPLIFICACIÓN DE PROCESOS Y PROCEDIMIENTOS ADMINISTRATIVOS OPORTUNOS EN EL GOBIERNO REGIONAL																		
COD.	Actividad Operativa / Inversiones	Ubigeo	U.M.	Prioridad	Meta	PROGRAMACION												Total Anual
						1	2	3	4	5	6	7	8	9	10	11	12	
AOI00137800158	BRINDAR ASESORIA Y EMITIR OPINIONES LEGALES (CONTRATO DE UN ASESOR LEGAL)	051001 : HUANCAPÍ	137 : PLANILLA	2 : Alta	Físico	1	1	1	1	1	1	1	1	1	1	1	12	
					Financiero S/.	2,718	2,318	2,318	2,318	2,318	2,318	2,618	2,318	2,318	2,318	2,318	2,619	28,820
AOI00137800159	ANALIZAR EXPEDIENTES DE SENTENCIAS JUDICIALES	051001 : HUANCAPÍ	060 : INFORME	1 : Muy Alta	Físico	0	0	0	1	0	0	1	0	0	1	0	3	
					Financiero S/.	0	0	0	0	1,000	0	0	0	0	990	0	1,000	0

AOI00137800129	CONTRATACION OPORTUNA Y PAGO DEL PERSONAL DOCENTE Y PROMOTORAS DE LAS INSTITUCIONES EDUCATIVAS DE EDUCACION BASICA REGULAR-NIVEL PRIMARIA	051001 : HUANCAPÍ	137 : PLANILLA	1 : Muy Alta	Físico	1	1	1	1	1	1	1	1	1	1	1	12
					Financiero S/.	613,480	613,480	613,480	613,480	613,480	613,480	613,480	613,480	613,480	613,480	613,480	613,480
AOI00137800130	CONTRATACION Y PAGO OPORTUNO DE LOS COORDINADORES RER	051001 : HUANCAPÍ	137 : PLANILLA	2 : Alta	Físico	1	1	1	1	1	1	1	1	1	1	1	12
					Financiero S/.	14,022	14,022	14,022	14,022	14,022	14,022	0	0	0	0	0	0
AOI00137800131	CONTRATACION Y PAGO OPORTUNO DE LOS COORDINADORES ADMINISTRATIVOS RER	051001 : HUANCAPÍ	137 : PLANILLA	2 : Alta	Físico	1	1	1	1	1	1	1	1	1	1	1	12
					Financiero S/.	6,522	6,522	6,522	6,522	6,522	6,522	2,035	0	0	0	0	0
AOI00137800132	EJECUCION DEL GESTION DEL PROGRAMA	051001 : HUANCAPÍ	137 : PLANILLA	2 : Alta	Físico	1	0	0	0	0	0	0	0	0	0	0	1
					Financiero S/.	197,848	0	0	0	0	0	0	0	0	0	0	0
AOI00137800133	CONTRATACION OPORTUNA Y PAGO DEL PERSONAL ADMINISTRATIVO Y DE APOYO DE LAS INSTITUCIONES EDUCATIVAS DE EDUCACION BASICA REGULAR-NIVEL PRIMARIA	051001 : HUANCAPÍ	137 : PLANILLA	1 : Muy Alta	Físico	1	1	1	1	1	1	1	1	1	1	1	12
					Financiero S/.	49,267	49,267	49,267	49,267	49,267	49,267	49,267	49,267	49,267	49,267	49,267	49,267

Periodo PEI :

2020 - 2024

Periodo PEI : 2020 - 2024
Nivel de Gobierno : R - GOBIERNOS REGIONALES
Sector : 99 - GOBIERNOS REGIONALES
Pliego : 444 - GOBIERNO REGIONAL DEL
Unidad Ejecutora : 001378 - GOB. REG. AYACUCHO -
Centro de Costo: 04.01 AREA DE GESTION PEDAGOGICA

OEI.03 REDUCIR LAS BRECHAS DE DESIGUALDAD SOCIAL EN EL DEPARTAMENTO																		
AEI.03.01 SERVICIO DE PREVENCIÓN Y ASISTENCIA INTEGRAL EN MATERIA DE VIOLENCIA FAMILIAR Y SEXUAL PARA LA POBLACIÓN FEMENINA																		
COD.	Actividad Operativa / Inversiones	Ubigeo	U.M.	Prioridad	Meta	PROGRAMACION												Total Anual
						1	2	3	4	5	6	7	8	9	10	11	12	
AOI00137800146	PREVENCIÓN DEL ACOSO Y VIOLENCIA ESCOLAR CONTRA LOS ESTUDIANTES EN EL ÁMBITO DE LAS IIEE (CONTRATO DE UN ESPECIALISTA EN CONVIVENCIA ESCOLAR)	051001 : HUANCAPÍ	137 : PLANILLA	1 : Muy Alta	Físico	1	1	1	1	1	1	1	1	1	1	1	12	
	Financiero S/.				3,674	3,674	3,674	3,674	3,674	3,674	263	0	0	0	0	0	22,308	

Periodo PEI : 2020 - 2024
Nivel de Gobierno : R - GOBIERNOS REGIONALES
Sector : 99 - GOBIERNOS REGIONALES
Pliego : 444 - GOBIERNO REGIONAL DEL
Unidad Ejecutora : 001378 - GOB. REG. AYACUCHO -
Centro de Costo: 04.02 AREA DE GESTION INSTITUCIONAL

OEI.08 MEJORAR LA GESTIÓN INSTITUCIONAL																		
AEI.08.01 FORTALECIMIENTO INTEGRAL DE LA CAPACIDAD OPERATIVA DE LOS ÓRGANOS ESTRUCTURADOS DEL GOBIERNO REGIONAL																		
COD.	Actividad Operativa / Inversiones	Ubigeo	U.M.	Prioridad	Meta	PROGRAMACION												Total Anual
						1	2	3	4	5	6	7	8	9	10	11	12	
AOI00137800148	EJECUCIÓN DE CERTIFICACIÓN DE CRÉDITO PRESUPUESTARIO (CONTRATACIÓN DE UN TÉCNICO ADMINISTRATIVO)	051001 : HUANCAPÍ	137 : PLANILLA	2 : Alta	Físico	1	1	1	1	1	1	1	1	1	1	1	1	12
					Financiero S/.	2,174	2,174	2,174	2,174	2,174	2,174	2,174	2,474	2,174	2,174	2,174	2,474	26,689
AOI00137800149	EJECUCIÓN DEL PROCESO DE RACIONALIZACIÓN DOCENTES Y ADMINISTRATIVOS (CONTRATACIÓN DE UN ESPECIALISTA EN RACIONALIZACIÓN)	051001 : HUANCAPÍ	137 : PLANILLA	2 : Alta	Físico	1	1	1	1	1	1	1	1	1	1	1	1	12
					Financiero S/.	2,674	2,674	2,674	2,674	2,674	2,674	2,974	2,674	2,674	2,674	2,674	2,974	32,690
AOI00137800150	EJECUCIÓN DEL PROCESO DE MANTENIMIENTO DE LOCALES ESCOLARES (CONTRATACIÓN DE UN ESPECIALISTA EN INFRAESTRUCTURA)	051001 : HUANCAPÍ	137 : PLANILLA	2 : Alta	Físico	1	1	1	1	1	1	1	1	1	1	1	1	12
					Financiero S/.	2,674	2,674	2,674	2,674	2,674	2,674	2,974	2,674	2,674	2,674	2,674	2,974	32,690
AOI00137800151	CONTRATACIÓN Y PAGO OPORTUNO DEL PERSONAL ADMINISTRATIVO QUE LABORA EN EL ÁREA DE GESTIÓN INSTITUCIONAL	051001 : HUANCAPÍ	137 : PLANILLA	1 : Muy Alta	Físico	1	1	1	1	1	1	1	1	1	1	1	1	12
					Financiero S/.	5,864	5,064	5,064	5,064	5,064	5,064	5,664	5,064	5,064	5,064	5,064	5,064	42,231
AOI00137800152	ADQUISICIÓN DE MATERIALES DE OFICINA Y LIMPIEZA PARA EL CUMPLIMIENTO DE LABORES ADMINISTRATIVAS DEL PERSONAL DEL AREA DE GESTION INSTITUCIONAL	051001 : HUANCAPÍ	051 : EXPEDIENTE	3 : Media	Físico	0	0	1	0	0	0	0	0	0	0	0	0	1
					Financiero S/.	0	0	4,000	2,000	0	0	0	0	0	0	0	0	0
AOI00137800153	EVALUACIÓN Y SEGUIMIENTO DE LA EJECUCIÓN PRESUPUESTAL 2021	051001 : HUANCAPÍ	060 : INFORME	1 : Muy Alta	Físico	0	0	0	0	0	0	0	0	0	0	0	0	2
					Financiero S/.	0	0	600	0	0	0	740	0	0	740	0	600	2,680
AOI00137800154	EJECUCIÓN DEL CENSO EDUCATIVO EN LAS IIEE DE LA JURISDICCIÓN DE LA UGEL FAJARDO 2021	051001 : HUANCAPÍ	204 : IIEE	1 : Muy Alta	Físico	0	0	0	0	52	52	30	0	0	0	0	0	134
					Financiero S/.	0	0	0	1,200	0	400	0	0	0	0	0	0	1,600
AOI00137800155	EVALUACIÓN Y SEGUIMIENTO DEL POI (CONTRATO DE UN ESPECIALISTA ADMINISTRATIVO-APOYO EN PLANIFICACIÓN)	051001 : HUANCAPÍ	137 : PLANILLA	2 : Alta	Físico	1	1	1	1	1	1	1	1	1	1	1	1	12
					Financiero S/.	2,674	2,674	2,674	2,674	2,674	2,674	2,974	2,674	2,674	2,674	2,674	2,974	32,690
AOI00137800185	SUPERVISIÓN Y MONITOREO A LAS INSTITUCIONES EDUCATIVAS DE LA JURISDICCIÓN DE LA UGEL FAJARDO.	051001 : HUANCAPÍ	115 : VISITA	3 : Media	Físico	0	0	1	0	1	0	1	0	1	0	1	0	5
					Financiero S/.	0	0	400	0	400	800	240	800	240	0	400	1,600	4,880
AOI00137800186	PARTICIPACIÓN Y ASISTENCIA A LOS TALLERES Y REUNIONES CONVOCADOS POR LA DREA Y GRA	051001 : HUANCAPÍ	535 : ASISTENCIA TECNICA	3 : Media	Físico	0	1	1	0	1	0	1	0	1	0	1	1	7
					Financiero S/.	0	560	280	0	140	0	420	0	140	453	280	560	2,833
AOI00137800187	PARTICIPACIÓN Y ASISTENCIA A LOS TALLERES Y REUNIONES CONVOCADOS POR EL MINEDU	051001 : HUANCAPÍ	250 : PARTICIPACION	3 : Media	Físico	0	0	1	0	1	0	0	0	1	0	0	1	4
					Financiero S/.	0	0	1,200	0	1,200	0	0	0	1,200	0	0	1,200	4,800

TOTAL FINANCIERO S/. 23,937,772.00

U.M. = Unidad de Medida.

Nota : La Prioridad se determinará en la Comisión de Planeamiento Estratégico

FIRMA